



3. Schrankgestelle

Egal von welchem Hersteller Ihr Tiefkühlschrank ist:

Mit unseren leichten aber stabilen Schrankgestellen aus hochwertigem Edelstahl können Sie diesen optimal ausstatten und somit eine Vielzahl an Proben übersichtlich und einfach lagern.

Unsere Schrankgestelle werden von der Seite bestückt und verfügen über einen horizontalen Klappgriff an der Vorderseite und sind somit leicht aus dem Tiefkühlschrank zu entnehmen.

Auf den folgenden Seiten sehen Sie eine Übersicht der gängigsten Schrankgestelle. Andere Größen sind auf Anfrage selbstverständlich lieferbar.

Die Schrankgestelle werden passend für die jeweiligen Lagerboxen gefertigt. Daher gibt es Gestelle für A-, B- und C-Boxen sowie Mikrotiterplatten, DeepWell-Platten oder sonstige kundenspezifische Anforderungen. Auch Schrankgestelle ohne Zwischenböden zur Lagerung von Boxen mit unterschiedlichen Höhen sind lieferbar (siehe Seite 23). Alternativ zur Lagerung verschiedenster Proben empfehlen wir Ihnen auch unsere Schrankkästen. Nähere Informationen finden Sie hierzu auf Seite 24.

Sonderanfertigungen

Schrankgestelle fertigen wir gern nach Ihren Wünschen an. Fragen Sie uns einfach! Gern senden wir Ihnen unser Angebot.

Identifizierung

Zur besseren Identifizierung der Schrankgestelle in Ihrem Tiefkühlschrank bieten wir Ihnen die Möglichkeit, die Schrankgestelle zusätzlich mit einer numerischen Beschriftung zu versehen.

Die Numerierung wird durch Lasertechnik aus einem 50x40 mm großen Edelstahlplättchen geschnitten. Dadurch ist die Numerierung auch bei einem übergereiften Schrankgestell im Vergleich zu gravierten oder aufgeklebten Nummern gut erkennbar.

Das Edelstahlplättchen wird auf der Frontseite des Schrankgestells per Punktschweißung befestigt.

Hierbei sind die Zahlen von 1–99 möglich. (Andere Beschriftungen gegen Aufpreis.)



3.1. Schrankgestelle für Lagerboxen Typ A / Typ B / Typ P



Boxen- höhe (mm)	Fächer		Lagerbox Typ A (136 x 136 mm)		Preis in €	Lagerbox Typ B+P (133 x 133 mm)		Preis in €
	Tiefe	Höhe	Art.-Nr.	Maße in mm (BxTxH)		Art.-Nr.	Maße in mm (BxTxH)	
50	3	3	GA5033	142 x 426 x 169	89,00	GB5033	139 x 414 x 169	89,00
	3	4	GA5034	142 x 426 x 224	99,00	GB5034	139 x 414 x 224	99,00
	3	5	GA5035	142 x 426 x 279	105,00	GB5035	139 x 414 x 279	105,00
	4	1	GA5041	142 x 565 x 240	99,00	GB5041	142 x 549 x 240	99,00
	4	3	GA5043	142 x 565 x 169	99,00	GB5043	139 x 549 x 169	99,00
	4	4	GA5044	142 x 565 x 224	99,00	GB5044	139 x 549 x 224	99,00
	4	5	GA5045	142 x 565 x 279	114,00	GB5045	139 x 549 x 279	114,00
	4	6	GA5046	142 x 565 x 334	129,00	GB5046	139 x 549 x 334	129,00
	4	7	GA5047	142 x 565 x 389	139,00	GB5047	139 x 549 x 389	139,00
	5	4	GA5054	142 x 705 x 224	114,00	GB5054	139 x 685 x 224	114,00
5	5	GA5055	142 x 705 x 279	129,00	GB5055	139 x 685 x 279	129,00	
75	3	2	GA7532	142 x 426 x 164	84,00	GB7532	139 x 414 x 164	84,00
	3	3	GA7533	142 x 426 x 244	89,00	GB7533	139 x 414 x 244	89,00
	3	4	GA7534	142 x 426 x 324	95,00	GB7534	139 x 414 x 324	95,00
	4	2	GA7542	142 x 565 x 164	89,00	GB7542	139 x 549 x 164	89,00
	4	3	GA7543	142 x 565 x 244	95,00	GB7543	139 x 549 x 244	95,00
	4	4	GA7544	142 x 565 x 324	109,00	GB7544	139 x 549 x 324	109,00
	5	2	GA7552	142 x 704 x 164	104,00	GB7552	139 x 684 x 164	104,00
	5	3	GA7553	142 x 704 x 244	110,00	GB7553	139 x 684 x 244	110,00
	5	4	GA7554	142 x 704 x 324	124,00	GB7554	139 x 684 x 324	124,00
100	3	2	GA10032	142 x 426 x 224	94,00	GB10032	139 x 414 x 224	94,00
	3	3	GA10033	142 x 426 x 318	105,00	GB10033	139 x 414 x 318	105,00
	4	2	GA10042	142 x 565 x 224	99,00	GB10042	139 x 549 x 224	99,00
	4	3	GA10043	142 x 565 x 318	109,00	GB10043	139 x 549 x 318	109,00
	5	2	GA10052	142 x 705 x 224	114,00	GB10052	139 x 684 x 224	114,00
130	3	2	GA13032	142 x 426 x 279	94,00	GB13032	139 x 414 x 279	94,00
	3	3	GA13033	142 x 426 x 407	105,00	GB13033	139 x 414 x 407	105,00
	4	2	GA13042	142 x 565 x 279	99,00	GB13042	139 x 549 x 279	99,00
	4	3	GA13043	142 x 565 x 407	109,00	GB13043	139 x 549 x 407	109,00

3.2. Schrankgestelle für Lagerboxen Typ C



Boxentyp	Fächer		Art. - Nr.	Maße in mm (BxTxH)	Preis in €
	Tiefe	Höhe			
KC33 / KC55	3	2	GC3332	128 x 384 x 264	94,00
	3	3	GC3333	128 x 384 x 394	105,00
	4	2	GC3342	128 x 509 x 264	99,00
	4	3	GC3343	128 x 509 x 394	109,00
KC36 / KC510	2	2	GC3622	128 x 494 x 264	119,00
	2	3	GC3623	128 x 494 x 394	129,00
KC44 / KC66	3	2	GC4432	154 x 462 x 264	99,00
	3	3	GC4433	154 x 462 x 394	109,00
	4	2	GC4442	154 x 613 x 264	104,00
	4	3	GC4443	154 x 613 x 394	115,00
KC48 / KC612	2	2	GC4822	154 x 596 x 264	129,00
	2	3	GC4823	154 x 596 x 394	139,00

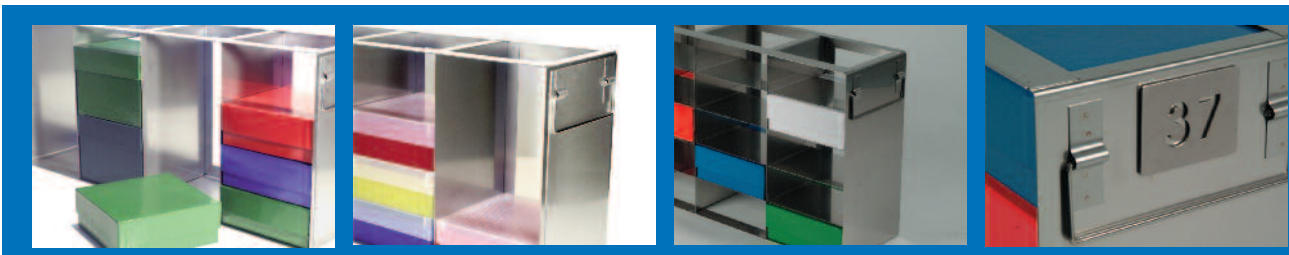

3.3. Schrankgestelle für Mikrotiter- & DeepWellplatten

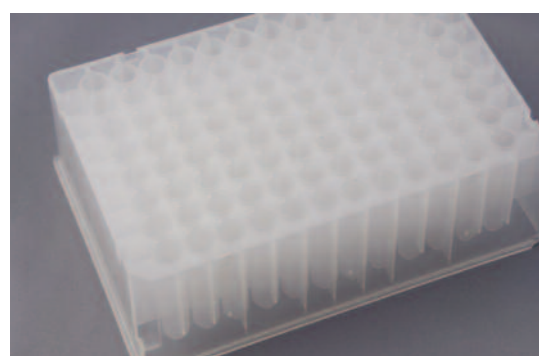
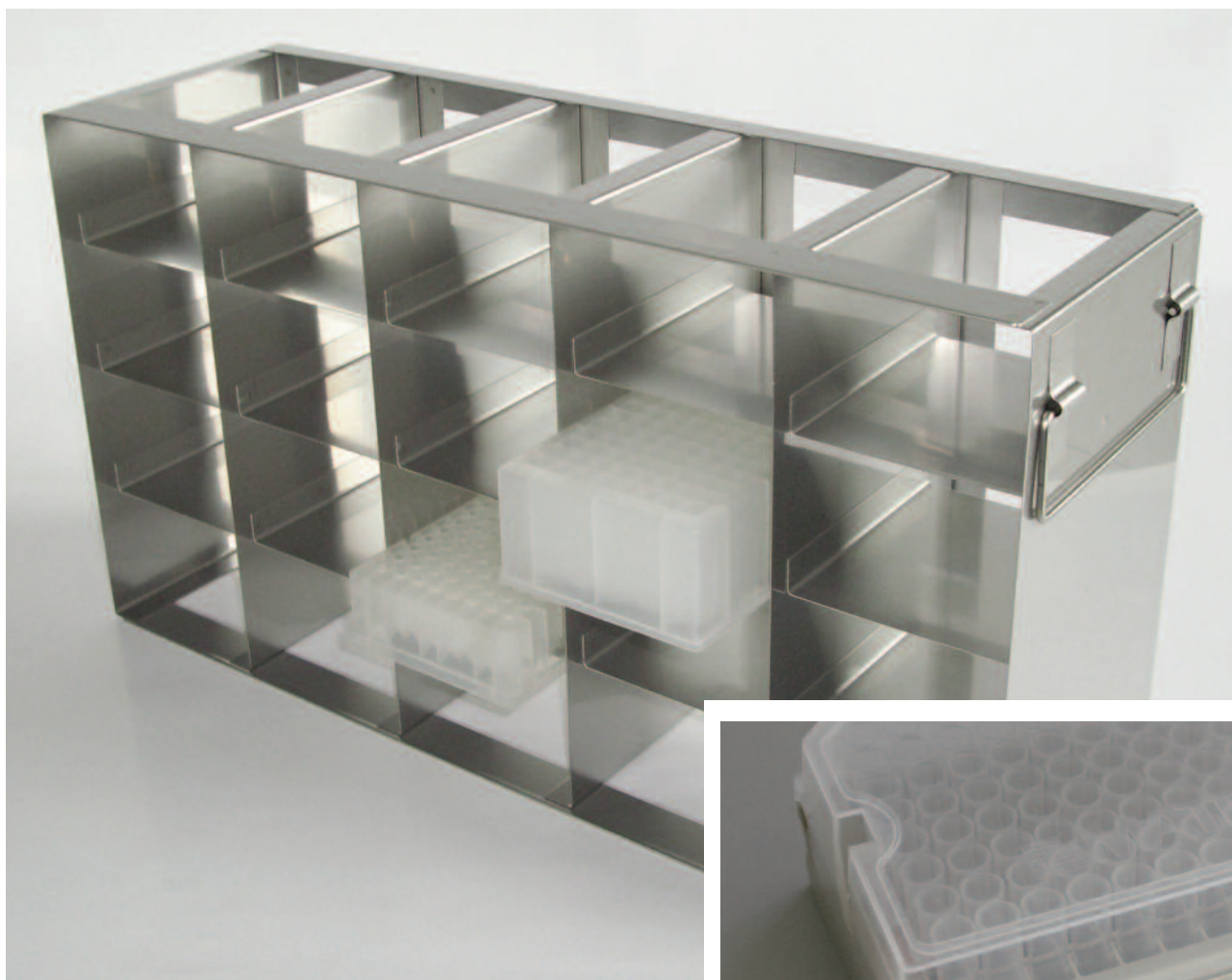

Fächer		Mikrotiterplatten (86 x 128 x 18)		
Tiefe	Höhe	Art. - Nr.	Maße in mm (BxTxH)	Preis in €
5	3	GM1853	139 x 455 x 169	114,00
5	4	GM1854	139 x 455 x 224	124,00
5	5	GM1855	139 x 455 x 279	134,00
5	6	GM1856	139 x 455 x 334	144,00
5	7	GM1857	139 x 455 x 332	154,00
6	3	GM1863	139 x 544 x 389	129,00
6	4	GM1864	139 x 544 x 224	139,00
6	5	GM1865	139 x 544 x 279	149,00
6	6	GM1866	139 x 544 x 334	159,00
6	7	GM1867	139 x 544 x 389	169,00

Hinweis:

Bei diesen Schrankgestellen können je Fach eine DeepWellPlatte bis 45mm Höhe oder drei Mikrotiterplatten mit einer Höhe bis zu 18mm gelagert werden.

3.4. Schrankgestelle ohne Zwischenböden

Die Schrankgestelle ohne Zwischenböden sind geeignet zur Aufbewahrung von Lagerboxen mit verschiedenen Höhen und haben zur Verbesserung der Stabilität zusätzlich eine Verstärkung an der Front- und Unterseite.



Boxen- höhe (mm)	Fächer		Schrankgestell OHNE Zwischenböden für Lagerbox Typ A (136 x 136 mm)		
	Tiefe	Höhe	Art. - Nr.	Maße in mm (BxTxH)	Preis in €
50	3	5	GA5035-OZ	142 x 426 x 279	105,00
	3	6	GA5036-OZ	142 x 426 x 334	119,00
	4	4	GA5044-OZ	142 x 426 x 263	99,00
	4	5	GA5045-OZ	142 x 565 x 279	114,00
	4	6	GA5046-OZ	142 x 565 x 334	129,00

Alle Schrankgestelle sind optional ohne Zwischenböden lieferbar. Bitte ergänzen Sie bei Ihrer Bestellung ein „OZ“ bei der Artikelnummer (z.B. GA5044-OZ). Für Schrankgestelle mit einzelnen unterschiedlich hohen Fächern für Boxen unterschiedlicher Höhen sprechen Sie uns bitte an. Auch dies ist problemlos ohne Aufpreis möglich.

3.5. Schrankkästen

Schrankkästen sind rundum geschlossen (auf Wunsch auch mit Deckel) und ermöglichen dadurch die Lagerung unterschiedlichster Proben. Andere als die hier aufgeführten Größen sind selbstverständlich lieferbar. Bitte fragen Sie uns.

Zum einfacheren Entnehmen der Schrankkästen aus dem Kühl- bzw. Tiefkühlschrank haben die Schrankkästen eine Griffkante an der Frontseite.



Art. Nr.	Schrankkästen		
	Nutzbare Innenmaße in mm (BxTxH)	Außenmaße in mm (BxTxH)	Preis in €
SKA5034	141 x 406 x 223	142 x 426 x 224	109,00
SKA5044	141 x 545 x 223	141 x 565 x 224	119,00
SKA5045	141 x 545 x 278	142 x 565 x 279	124,00
SKA5046	141 x 545 x 333	142 x 565 x 334	139,00
SKB5034	138 x 394 x 223	142 x 414 x 224	109,00
SKB5044	138 x 394 x 223	139 x 549 x 224	119,00
SKB5045	138 x 529 x 278	139 x 549 x 279	124,00
SKB5046	138 x 529 x 333	139 x 549 x 334	139,00
SKB5054-2	277 x 665 x 278	278 x 685 x 279	159,00

Hier sehen Sie nur eine kleine Auswahl an möglichen Größen.
Schrankkästen mit anderen Abmessungen bieten wir Ihnen gern auf Anfrage an.

4. Schrankeinschübe mit Schubladen

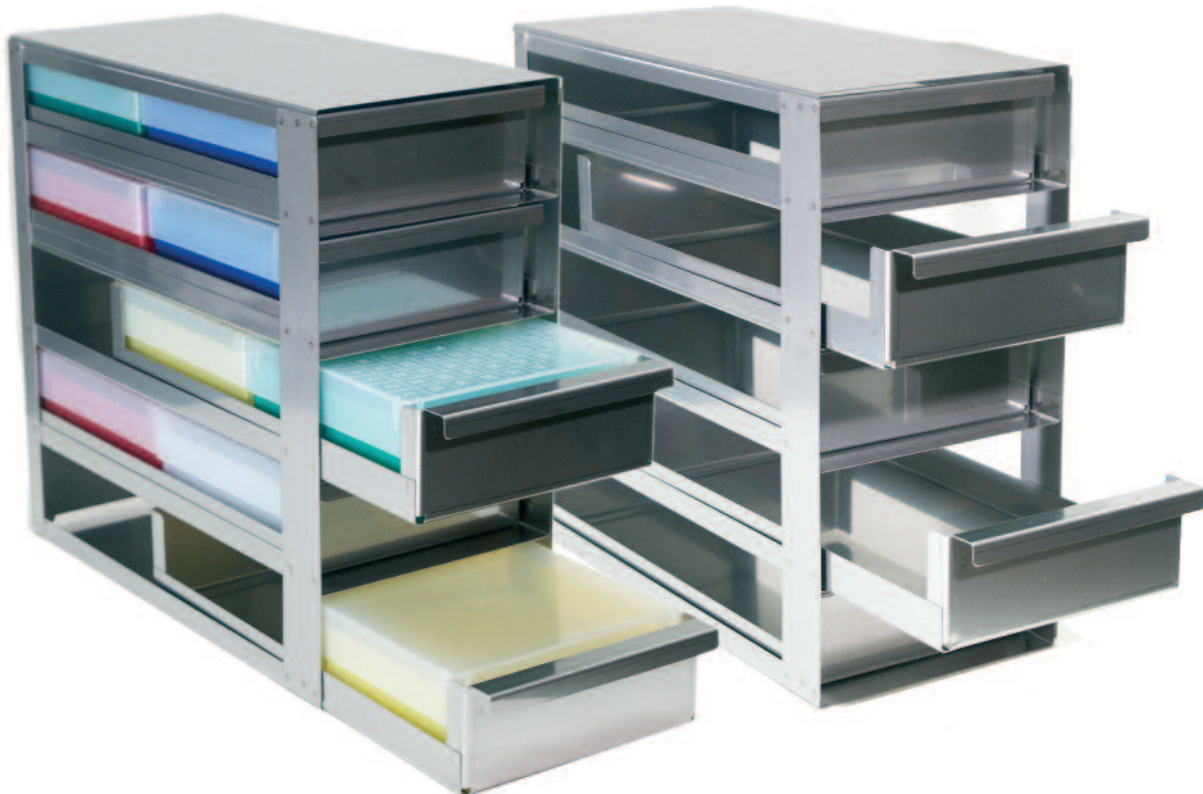

Egal von welchem Hersteller Ihr Tiefkühlschrank ist und welche Art von Lagerboxen Sie verwenden: Mit unseren Schrankeinschüben aus Edelstahl können Sie diesen dauerhaft optimal ausstatten und somit eine Vielzahl an Proben übersichtlich lagern.

Durch unsere hochwertigen Schrankeinschübe mit Schubladen erleichtern Sie sich die tägliche Arbeit. Ihre Proben stehen übersichtlich geordnet in Ihrem Kühl- und Tiefkühlschrank und sind jederzeit durch einzeln herausnehmbare Schubladen problemlos erreichbar. Im Gegensatz zu den von der Seite bestückbaren Schrankgestellen die Sie komplett aus dem Kühl- oder Tiefkühlschrank herausnehmen müssen, entnehmen Sie bei den Schrankeinschüben nur die Schublade mit den benötigten Lagerboxen. Die Schubladen verfügen an der Frontseite über eine Griffkante, die auch mit Tiefkühlhandschuhen einfach zu benutzen ist. Die Schubladenböden sind geschlossen um auch die Lagerung von kleineren Boxen oder Probenbehältern zu ermöglichen.

Alternativ können Sie selbstverständlich auch Schubladen mit Klappgriff oder einer Öffnung im Boden erhalten. Fragen Sie einfach nach Ihrem persönlichen Angebot!

Um ein unbeabsichtigtes Herausfallen der Schubladen bei der Entnahme zu verhindern, bieten wir Ihnen unsere Schrankeinschübe optional auch mit einem Auszugstopp an.

Auf den folgenden Seiten sehen Sie eine Übersicht der gängigsten Schrankeinschübe. Andere Größen sind auf Anfrage selbstverständlich lieferbar.

Die Schrankeinschübe werden passend für die Lagerboxen gefertigt.

Daher gibt es Einschübe für A-, B- und C-Boxen sowie Mikrotiterplatten, DeepWell-Platten oder sonstige kundenspezifische Anforderungen.

Auch Sonderanfertigungen sind kein Problem!

Schrankeinschübe fertigen wir gern nach Ihren Wünschen an. Fragen Sie uns einfach! Gerne senden wir Ihnen unser Angebot.

Identifizierung

Zur besseren Identifizierung der Schrankeinschübe in Ihrem Tiefkühlschrank bieten wir Ihnen die Möglichkeit, die Schrankeinschübe zusätzlich mit einer numerischen Beschriftung zu versehen.

Die Numerierung wird durch Lasertechnik aus einem 50 x 40 mm großen Edelstahlplättchen geschnitten. Dadurch ist die Numerierung auch bei einem übergereiften Schrankeinschub im Vergleich zu gravierten oder aufgeklebten Nummern gut erkennbar.

Das Edelstahlplättchen wird auf der Vorderseite einer oder mehrerer Schubladen des Schrankeinschubes per Punktschweißung befestigt. Hierbei sind die Zahlen von 1 – 99 möglich. (Andere Beschriftungen gegen Aufpreis.)

4.1. Schrankeinschübe für Lagerboxen Typ A

Boxen- höhe (mm)	Fächer		Schrankeinschub OHNE Auszugstopp für Kartonbox Typ A (136x136 mm)			Schrankeinschub MIT Auszugstopp für Kartonbox Typ A (136x136mm)		
	Tiefe	Höhe	Art. - Nr.	Maße in mm (BxTxH)	Preis in €	Art. - Nr.	Maße in mm (BxTxH)	Preis in €
50	3	3	SA5033	145 x 450 x 173	119,00	SA5033-S	145 x 450 x 184	119,00
	3	4	SA5034	145 x 450 x 231	124,00	SA5034-S	145 x 450 x 245	124,00
	4	3	SA5043	145 x 580 x 173	129,00	SA5043-S	145 x 580 x 184	129,00
	4	4	SA5044	145 x 580 x 231	134,00	SA5044-S	145 x 580 x 245	134,00
	4	5	SA5045	145 x 580 x 290	139,00	SA5045-S	145 x 580 x 306	139,00
	4	6	SA5046	145 x 580 x 346	149,00	SA5046-S	145 x 580 x 367	149,00
	4	7	SA5047	145 x 580 x 404	159,00	SA5047-S	145 x 580 x 428	159,00
	5	4	SA5054	145 x 716 x 231	144,00	SA5054-S	145 x 716 x 245	144,00
	5	5	SA5055	145 x 716 x 290	159,00	SA5055-S	145 x 716 x 306	159,00

75	3	2	SA7532	145 x 450 x 163	124,00	SA7532-S	145 x 450 x 170	124,00
	3	3	SA7533	145 x 450 x 244	129,00	SA7533-S	145 x 450 x 254	129,00
	3	4	SA7534	145 x 450 x 325	134,00	SA7534-S	145 x 450 x 339	134,00
	4	2	SA7542	145 x 580 x 163	139,00	SA7541-S	145 x 580 x 170	139,00
	4	3	SA7543	145 x 580 x 244	139,00	SA7543-S	145 x 580 x 254	139,00
	4	4	SA7544	145 x 580 x 325	144,00	SA7544-S	145 x 580 x 339	144,00
	4	5	SA7545	145 x 580 x 414	124,00	SA7545-S	145 x 580 x 431	124,00
	5	3	SA7553	145 x 716 x 216	149,00	SA7553-S	145 x 716 x 254	149,00

100	3	2	SA10032	145 x 450 x 216	109,00	SA10032-S	145 x 450 x 224	109,00
	3	3	SA10033	145 x 450 x 323	119,00	SA10033-S	145 x 450 x 334	119,00
	4	2	SA10042	145 x 580 x 216	124,00	SA10042-S	145 x 580 x 224	124,00
	4	3	SA10043	145 x 580 x 323	129,00	SA10043-S	145 x 580 x 334	129,00
	5	2	SA10052	145 x 716 x 271	139,00	SA10052-S	145 x 716 x 224	139,00

130	3	2	SA13032	145 x 450 x 271	109,00	SA13032-S	145 x 450 x 277	109,00
	4	2	SA13043	145 x 580 x 271	129,00	SA13042-S	145 x 580 x 277	129,00
	5	2	SA13052	145 x 716 x 271	139,00	SA13052-S	145 x 716 x 277	139,00



4.2. Schrankeinschübe für Lagerboxen Typ B / Typ P

Boxen- höhe (mm)	Fächer		Schrankeinschub OHNE Auszugstopp für Boxen Typ B und P (133x133 mm)			Schrankeinschub MIT Auszugstopp für Boxen Typ B und P (133x133 mm)		
	Tiefe	Höhe	Art. - Nr.	Maße in mm (BxTxH)	Preis in €	Art. - Nr.	Maße in mm (BxTxH)	Preis in €
50	3	3	SB5033	141 x 434 x 173	119,00	SB5033-S	141 x 434 x 184	119,00
	3	4	SB5034	141 x 434 x 231	124,00	SB5034-S	141 x 434 x 245	124,00
	4	3	SB5043	141 x 567 x 173	129,00	SB5043-S	141 x 567 x 184	129,00
	4	4	SB5044	141 x 567 x 231	134,00	SB5044-S	141 x 567 x 245	134,00
	4	5	SB5045	141 x 567 x 290	139,00	SB5045-S	141 x 567 x 306	139,00
	4	6	SB5046	141 x 567 x 346	149,00	SB5046-S	141 x 567 x 367	149,00
	4	7	SB5047	141 x 567 x 404	159,00	SB5047-S	141 x 567 x 428	159,00
	5	4	SB5054	141 x 700 x 231	144,00	SB5054-S	141 x 700 x 245	144,00
	5	5	SB5055	141 x 700 x 290	159,00	SB5055-S	141 x 700 x 306	159,00

75	3	2	SB7532	141 x 434 x 163	124,00	SB7532-S	141 x 434 x 170	124,00
	3	3	SB7533	141 x 434 x 244	129,00	SB7533-S	141 x 434 x 254	129,00
	3	4	SB7534	141 x 434 x 325	134,00	SB7534-S	141 x 434 x 339	134,00
	4	2	SB7542	141 x 567 x 163	139,00	SB7541-S	141 x 567 x 170	139,00
	4	3	SB7543	141 x 567 x 244	139,00	SB7543-S	141 x 567 x 254	139,00
	4	4	SB7544	141 x 567 x 325	144,00	SB7544-S	141 x 567 x 339	144,00
	4	5	SB7545	141 x 567 x 414	124,00	SB7545-S	141 x 567 x 431	124,00
	5	3	SB7553	141 x 700 x 216	149,00	SB7553-S	141 x 700 x 254	149,00

100	3	2	SB10032	141 x 434 x 216	109,00	SB10032-S	141 x 434 x 224	109,00
	3	3	SB10033	141 x 434 x 323	119,00	SB10033-S	141 x 434 x 334	119,00
	4	2	SB10042	141 x 567 x 216	124,00	SB10042-S	141 x 567 x 224	124,00
	4	3	SB10043	141 x 567 x 323	129,00	SB10043-S	141 x 567 x 334	129,00
	5	2	SB10052	141 x 700 x 271	139,00	SB10052-S	141 x 700 x 224	139,00

130	3	2	SB13032	141 x 434 x 271	109,00	SB13032-S	141 x 434 x 277	109,00
	4	2	SB13043	141 x 567 x 271	129,00	SB13042-S	141 x 567 x 277	129,00
	5	2	SB13052	141 x 700 x 271	139,00	SB13052-S	141 x 700 x 277	139,00

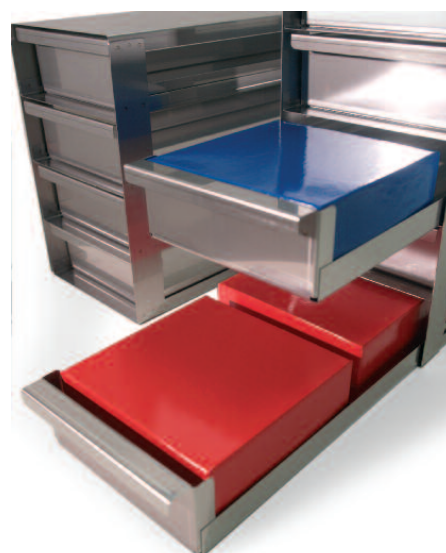

4.3. Schrankeinschübe für Lagerboxen Typ C

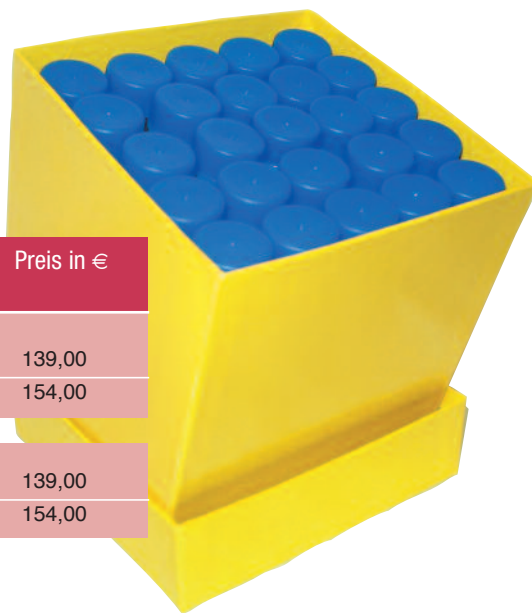

Boxentyp	Fächer		Art. - Nr.	Maße in mm (BxTxH)	Preis in €
	Tiefe	Höhe			
KC33 / KC55	3	2	SC3332	134 x 390 x 273	139,00
	4	2	SC3342	134 x 515 x 273	154,00
KC44 / KC66	3	2	SC4432	160 x 468 x 273	139,00
	4	2	SC4442	160 x 619 x 273	154,00

4.4. Schrankeinschübe für Mikrotiterplatten

MT-Platten in der		Schrankeinschub OHNE Auszugstopp für Mikrotiterplatten 86 x 128 x 18 mm			Schrankeinschub MIT Auszugstopp für Mikrotiterplatten 86 x 128 x 18 mm		
Tiefe	Höhe	Art. - Nr.	Maße in mm (BxTxH)	Preis in €	Art. - Nr.	Maße in mm (BxTxH)	Preis in €
4	8	SM18408	138 x 359 x 181	139,00	SM18408-S	138 x 379 x 210	139,00
4	9	SM18409	138 x 359 x 203	149,00	SM18409-S	138 x 379 x 236	149,00
4	10	SM18410	138 x 359 x 226	159,00	SM18410-S	138 x 379 x 262	159,00
4	11	SM18411	138 x 359 x 248	169,00	SM18411-S	138 x 379 x 288	169,00
4	12	SM18412	138 x 359 x 271	179,00	SM18412-S	138 x 379 x 314	179,00
4	13	SM18413	138 x 359 x 293	189,00	SM18413-S	138 x 379 x 340	189,00
4	14	SM18414	138 x 359 x 366	199,00	SM18414-S	138 x 379 x 366	199,00
5	8	SM18508	138 x 445 x 181	149,00	SM18508-S	138 x 465 x 210	149,00
5	9	SM18509	138 x 445 x 203	159,00	SM18509-S	138 x 465 x 236	159,00
5	10	SM18510	138 x 445 x 226	169,00	SM18510-S	138 x 465 x 262	169,00
5	11	SM18511	138 x 445 x 248	179,00	SM18511-S	138 x 465 x 288	179,00
5	12	SM18512	138 x 445 x 271	189,00	SM18512-S	138 x 465 x 314	189,00
5	13	SM18513	138 x 445 x 293	199,00	SM18513-S	138 x 465 x 340	199,00
5	14	SM18514	138 x 445 x 366	209,00	SM18514-S	138 x 465 x 366	209,00
6	8	SM18608	138 x 531 x 181	159,00	SM18608-S	138 x 551 x 210	159,00
6	9	SM18609	138 x 531 x 203	169,00	SM18609-S	138 x 551 x 236	169,00
6	10	SM18610	138 x 531 x 226	179,00	SM18610-S	138 x 551 x 262	179,00
6	11	SM18611	138 x 531 x 248	189,00	SM18611-S	138 x 551 x 288	189,00
6	12	SM18612	138 x 531 x 271	199,00	SM18612-S	138 x 551 x 314	199,00
6	13	SM18613	138 x 531 x 293	209,00	SM18613-S	138 x 551 x 340	209,00
6	14	SM18612	138 x 531 x 316	219,00	SM18614-S	138 x 551 x 366	219,00

4.5. Doppelschrankeinschübe für Lagerboxen Typ A

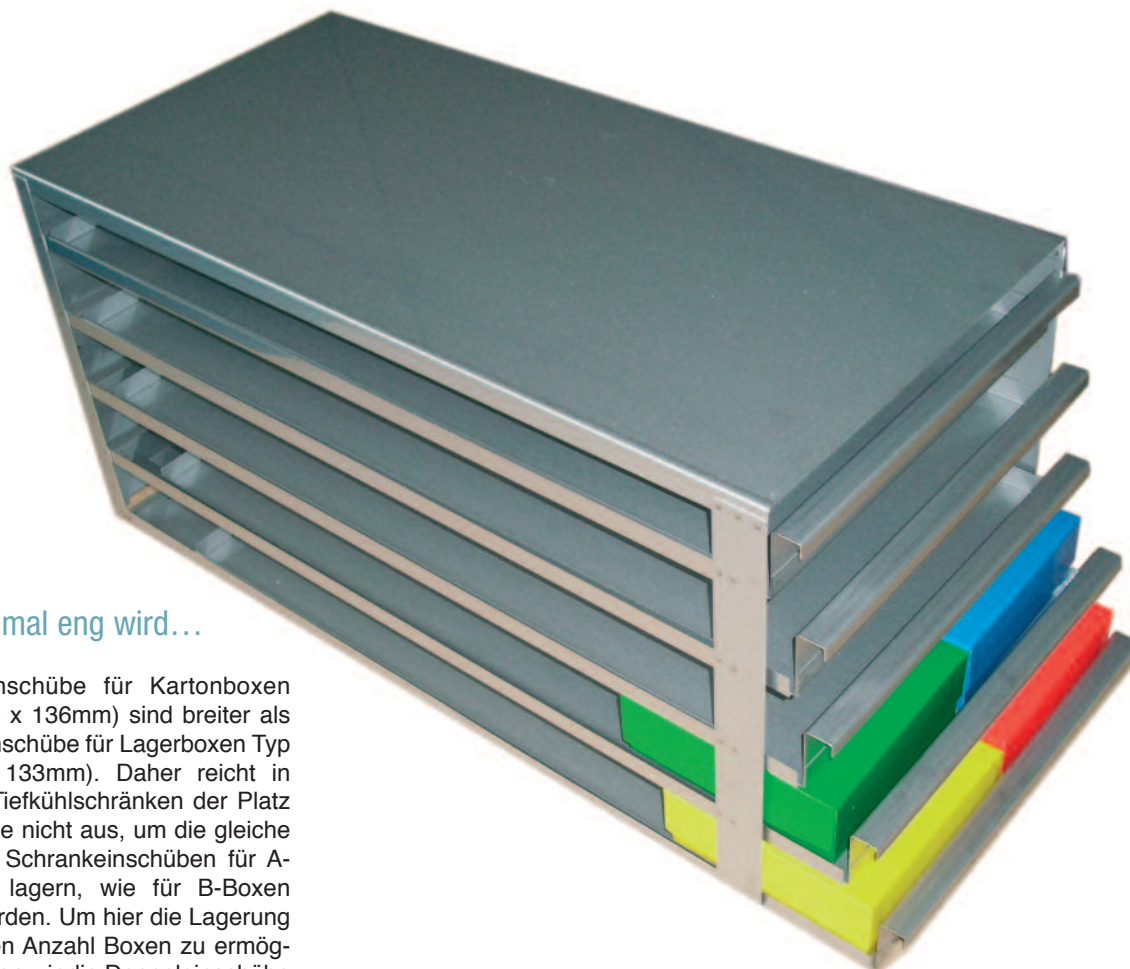

Wenn es mal eng wird...

Schrankeinschübe für Kartonboxen Typ A (136 x 136mm) sind breiter als Schrankeinschübe für Lagerboxen Typ B (133 x 133mm). Daher reicht in manchen Tiefkühlschränken der Platz in der Breite nicht aus, um die gleiche Anzahl an Schrankeinschüben für A-Boxen zu lagern, wie für B-Boxen zu lagern, wie für B-Boxen passen würden. Um hier die Lagerung der gleichen Anzahl Boxen zu ermöglichen, haben wir die Doppeleinschübe konzipiert.

Anwendung finden diese Doppeleinschübe z.B. Bei der Ausstattung eines SANYO MDF-U74V.

In diesen Tiefkühlschrank passen je Fach nur 5 „normale“ Schrankeinschübe für Lagerboxen Typ A, aber 6 Schrankeinschübe für Lagerboxen Typ B. Durch die Verwendung von Doppeleinschüben können hier aber die gleiche Menge A-Boxen wie B-Boxen gelagert werden. Hierzu werden pro Fach 3 Doppeleinschübe nebeneinander in den Tiefkühlschrank gestellt.

In den Doppeleinschüben werden je Schublade 2 Reihen Boxen gelagert. So bietet ein SA5045-2 Platz für 40 Lagerboxen vom Typ A. (5 Schubladen á 2 x 4 Boxen.)

Selbstverständlich verfügen auch diese Doppeleinschübe über die praktische Griffkante, so dass die einzelnen Schubladen auch mit Handschuhen leicht zu entnehmen sind.

Boxen- höhe (mm)	Fächer		Schrankeinschub OHNE Auszugstopp		
	Tiefe	Höhe	Art. - Nr.	Maße in mm (BxTxH)	Preis in €
50	4	4	SA5034-2	281 x 450 x 231	249,00
	4	3	SA5043-2	281 x 580 x 173	259,00
	4	4	SA5044-2	281 x 580 x 231	274,00
	4	5	SA5045-2	281 x 580 x 290	279,00
	4	6	SA5046-2	281 x 580 x 346	289,00
	4	7	SA5047-2	281 x 580 x 404	309,00
75	4	3	SA7543-2	281 x 580 x 249	279,00
	4	4	SA7544-2	281 x 580 x 331	295,00
100	4	2	SA10042-2	281 x 580 x 224	269,00
	4	3	SA10043-2	281 x 580 x 343	289,00
130	4	2	SA13042-2	281 x 580 x 277	279,00
	4	3	SA13043-2	281 x 580 x 414	299,00